

ZUGEHÖRIGE ZEICHNUNGEN	
PLANTITEL	ZEICHNUNGSNUMMER
BETRIEBSGEBÄUDE GEBÄUDESCHNITTE A-A, B-B	QSCS-ILF-AR-DWG-0410
BETRIEBSGEBÄUDE GEBÄUDESCHNITTE C-C, D-D	QSCS-ILF-AR-DWG-0415
BETRIEBSGEBÄUDE FASSADENANSICHTE OST, WEST	QSCS-ILF-AR-DWG-0420
BETRIEBSGEBÄUDE FASSADENANSICHTE NORD, SÜD	QSCS-ILF-AR-DWG-0425
OBERFLÄCHENPLAN VDS QUARNSTEDT	QSCS-ILF-PT-PLT-0001
ERGÄNZUNGS- LAGEPLAN VDS QUARNSTEDT	QSCS-ILF-PT-DWG-0002
LAGEPLAN MIT ABSTANDFLÄCHEN VDS QUARNSTEDT	QSCS-ILF-PT-PLT-0007

- LEGENDE:
- STAHLBETON
  - FERTIGTEIL BETONELEMENTE
  - MAUERWERK
  - TROCKENBAUWAND
  - DÄMMUNG WEICH
  - DÄMMUNG HART
  - PFÄHLE

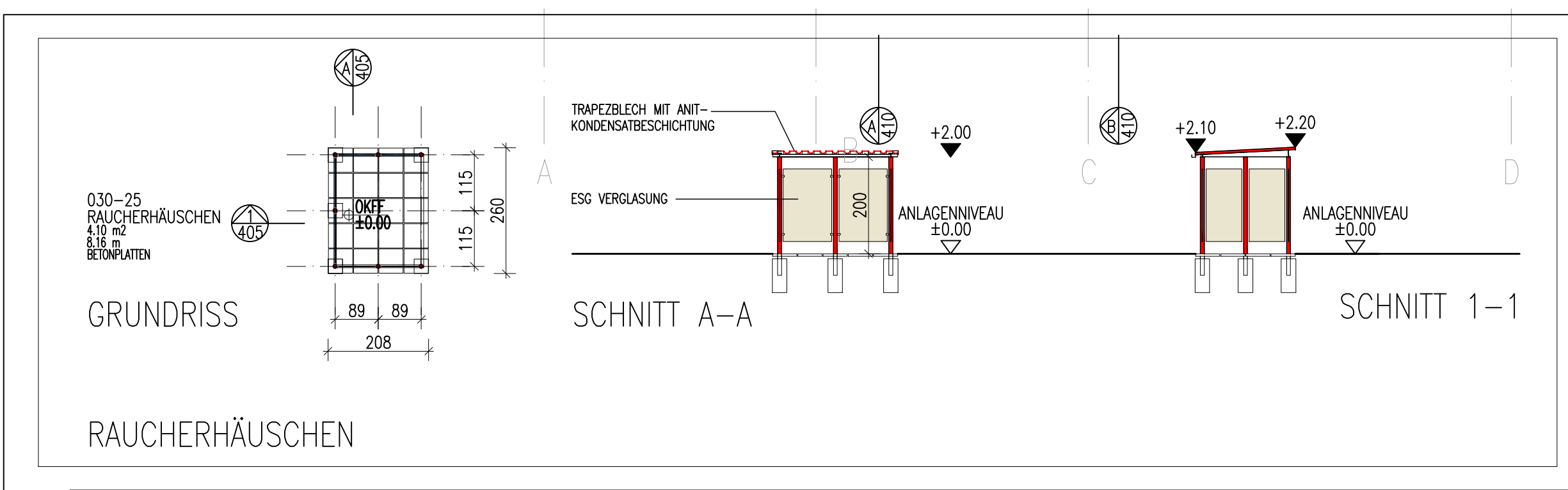
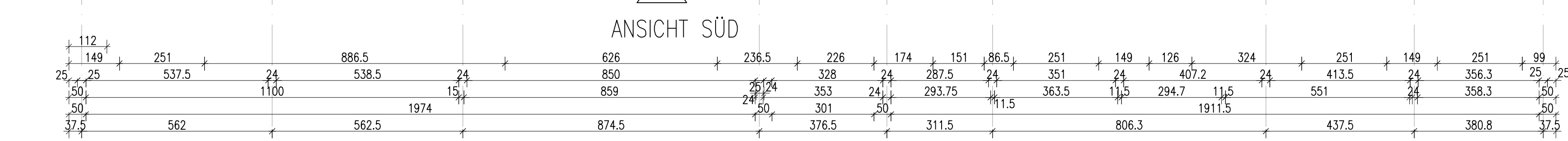
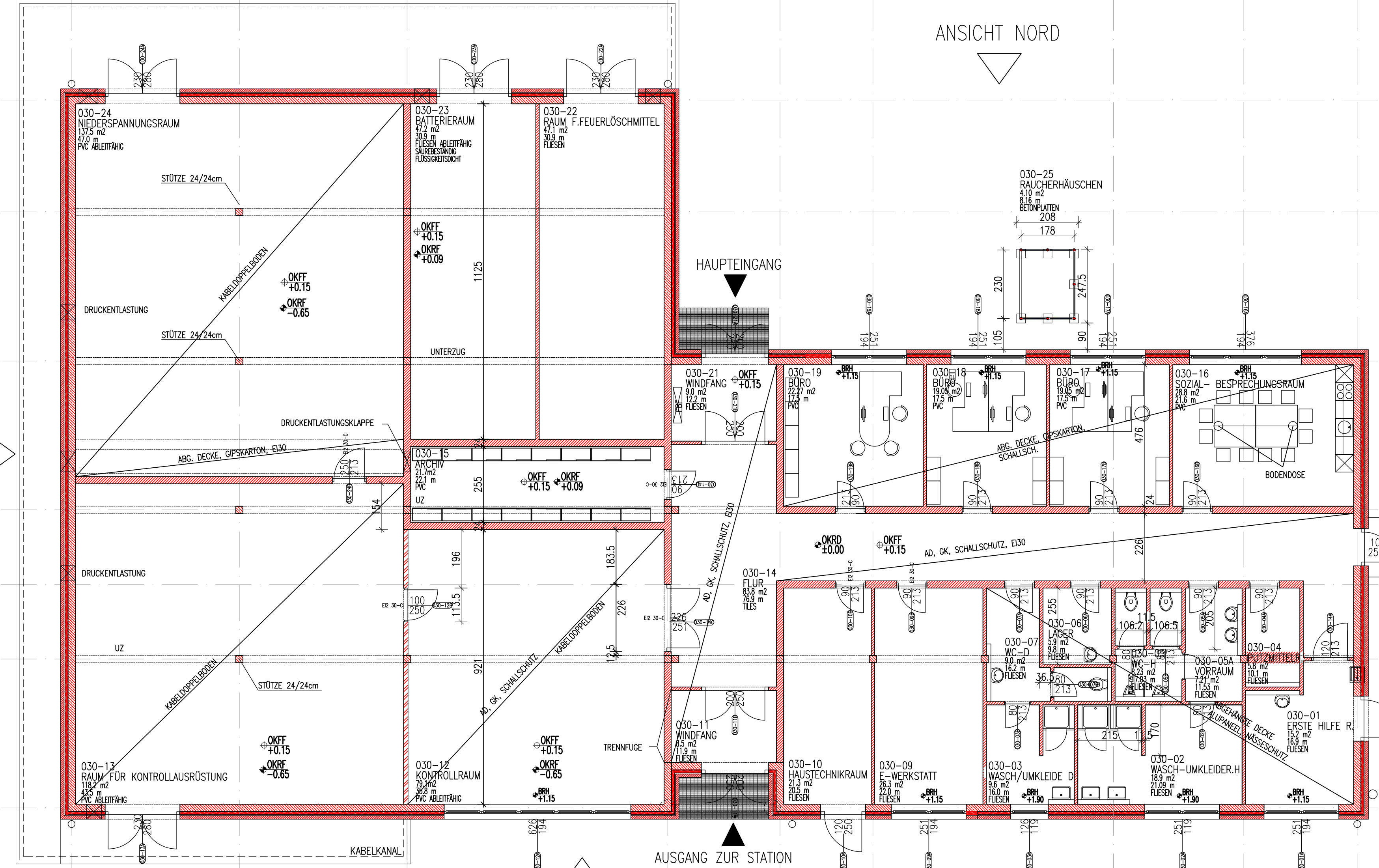
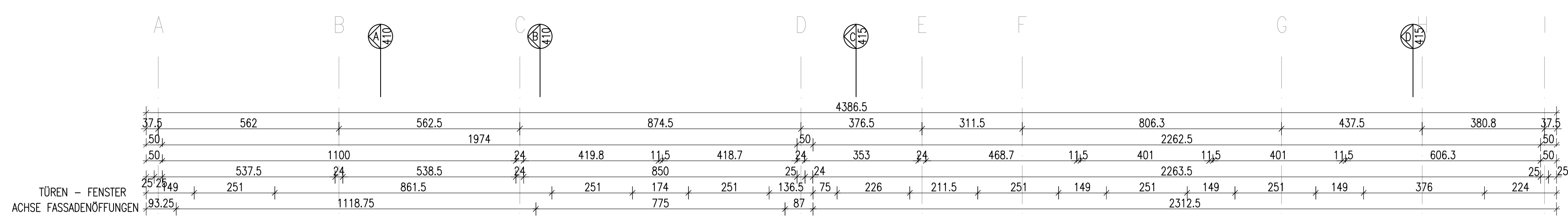

ZUR UNVERBINDLICHEN VORABINFORMATION  
ANLAGENNIVEAU: ±0.00 = 7.00 müNN

Ind.	Änderung	Datum	Gezeichnet	Geprüft	Freigegeben
5.0	Ausgabe zur Freigabe	22.10.12	BoeM	LueP	LanE
4.0	Ausgabe zur Genehmigung	18.04.11	HECG	HAND	CALT
3.0	Erneute Ausgabe zur Genehmigung (Änderungen gem. Protokoll "D390-ILF-AV-0155")	15.03.11	HECG	HAND	CALT
2.0	Ausgabe zur Genehmigung	28.02.11	GHe	Handle	T.Collan
1.0	Ausgabe zur Freigabe	22.10.10	Hechenb.	Team	T.Collan

Datum	Name	Kontraktorfirma:	Kontraktorenennung:
15.03.11	A1	ILF CONSULTING ENGINEERS	QSCS-ILF-AR-DWG-0505

Datum	Engineering-Firma	Gez.	Gez.
15.03.11	A1	gasunte	gasunte

Ort, Datum	Unterschrift Bauherr	Ort, Datum	Unterschrift Entwurfsverfasser
HANNOVER, DEN		HAMBÜRN, DEN	



ZUGEHÖRIGE ZEICHNUNGEN	
PLANTITEL	ZEICHNUNGSNUMMER
BETRIEBSGEBÄUDE GRUNDRISS	QSCS-ILF-AR-DWG-0405
BETRIEBSGEBÄUDE GEBÄUDESCHNITTE A-A, B-B	QSCS-ILF-AR-DWG-0410
BETRIEBSGEBÄUDE GEBÄUDESCHNITTE C-C, D-D	QSCS-ILF-AR-DWG-0415
BETRIEBSGEBÄUDE FASSADENSCHNITTE NORD, SÜD	QSCS-ILF-AR-DWG-0425
QBERFLÄCHENPLAN VDS QUARNSTEDT	QSCS-ILF-PT-PLT-0001
ERGÄNZUNGSPLAN VDS QUARNSTEDT	QSCS-ILF-PT-DWG-0002
LAGEPLAN MIT ABSTANDFLÄCHEN VDS QUARNSTEDT	QSCS-ILF-PT-PLT-0007

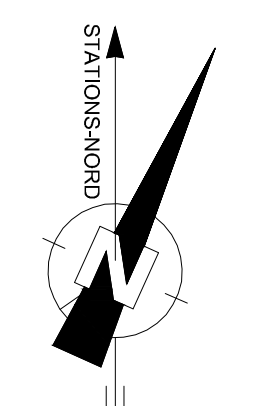

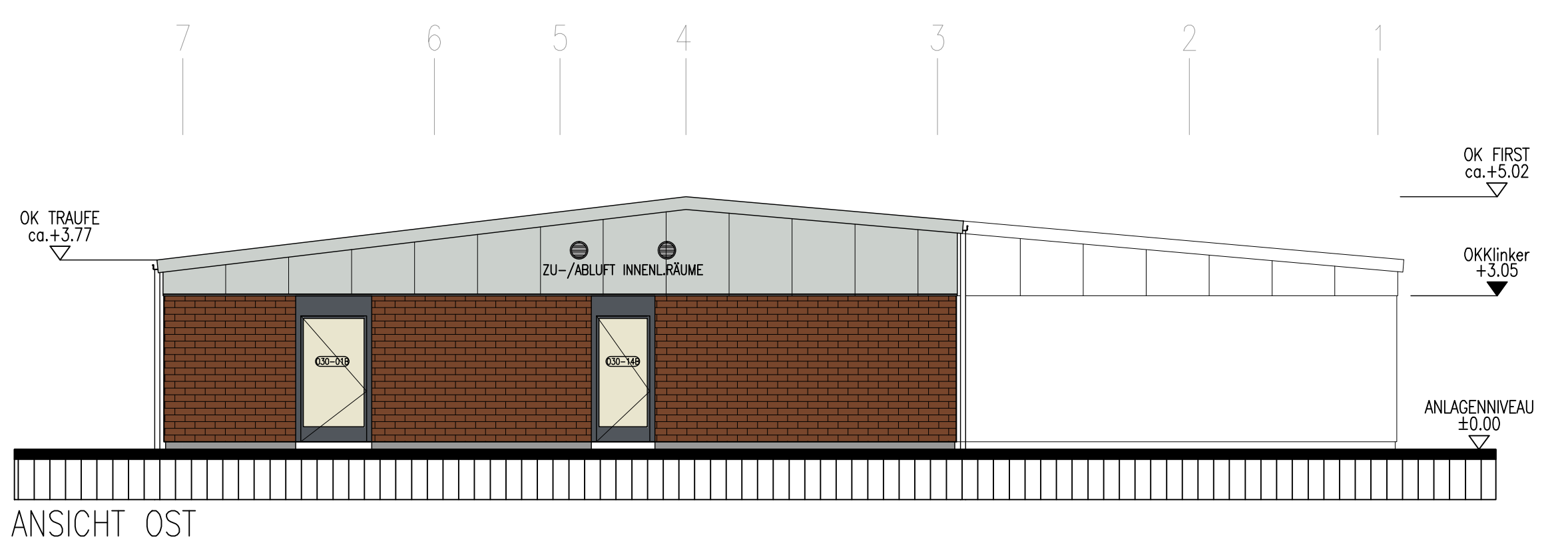
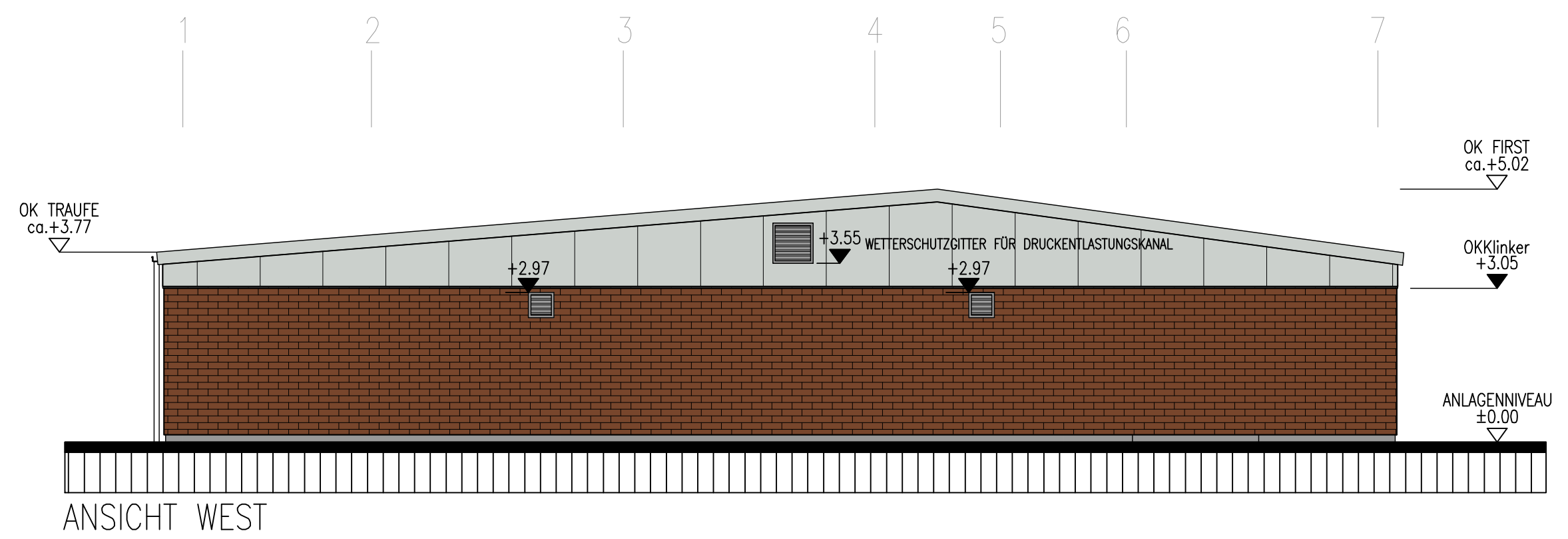
ZUR UNVERBINDLICHEN VORABINFORMATION

HAMBÜHREN, DEN	UNTERSCHRIFT BAUHERR	HAMBÜHREN, DEN	UNTERSCHRIFT ENTWURFSVERFASSER
ORT, DATUM		ORT, DATUM	

ANLAGENNIVEAU: ±0.00 = 7.00 mÜNN

5.0	Ausgabe zur Freigabe	22.10.12	BoeM	LueP	LanE																																																																		
4.0	Ausgabe zur Genehmigung	08.04.11	HECG	HAND	CALT																																																																		
3.0	Erneute Ausgabe zur Genehmigung (Änderungen gem. Protokoll "D390-ILF-AV-0155")	15.03.11	HECG	HAND	CALT																																																																		
2.0	Ausgabe zur Genehmigung	28.02.11	GHe	Handle	T.Cailan																																																																		
<table border="1"> <thead> <tr> <th>Ind.</th> <th>Datum</th> <th>Name</th> <th>Kontraktorfirma:</th> <th>Datum</th> <th>Gezeichnet</th> <th>Geprüft</th> <th>Freigegeben</th> </tr> </thead> <tbody> <tr> <td>Bearb.</td> <td></td> <td></td> <td rowspan="3"> </td> <td></td> <td></td> <td></td> <td></td> </tr> <tr> <td>Gepr.</td> <td></td> <td></td> <td>Kontraktor-Dokumentnummer:</td> <td colspan="3">QSCS-ILF-AR-DWG-0510</td> </tr> <tr> <td>Norm</td> <td></td> <td></td> <td></td> <td></td> <td></td> <td></td> </tr> <tr> <td>Baujahr</td> <td></td> <td>Medium/Rohrktl:</td> <td>DN/PN</td> <td>Leitungs-Nr.:</td> <td colspan="3"></td> </tr> <tr> <td>Datum:</td> <td>18.04.11</td> <td>Gez.:</td> <td></td> <td>Gez.:</td> <td colspan="3"> </td> </tr> <tr> <td>Original-Blattgröße:</td> <td>A1</td> <td>Gepr.:</td> <td></td> <td>Gepr.:</td> <td colspan="3"></td> </tr> <tr> <td>Maßstab:</td> <td>1:100</td> <td colspan="4">           BAUANTRAGSZEICHNUNG            30 BETRIEBSGEBÄUDE            FASSADENSCHNITTE WEST UND OST         </td> </tr> <tr> <td>Gesamtblattzahl:</td> <td>---</td> <td colspan="4">Dateiname: QSCS-ILF-AR-DWG-505-525_Vds030239F52000</td> </tr> </tbody> </table>						Ind.	Datum	Name	Kontraktorfirma:	Datum	Gezeichnet	Geprüft	Freigegeben	Bearb.								Gepr.			Kontraktor-Dokumentnummer:	QSCS-ILF-AR-DWG-0510			Norm							Baujahr		Medium/Rohrktl:	DN/PN	Leitungs-Nr.:				Datum:	18.04.11	Gez.:		Gez.:				Original-Blattgröße:	A1	Gepr.:		Gepr.:				Maßstab:	1:100	BAUANTRAGSZEICHNUNG 30 BETRIEBSGEBÄUDE FASSADENSCHNITTE WEST UND OST				Gesamtblattzahl:	---	Dateiname: QSCS-ILF-AR-DWG-505-525_Vds030239F52000			
Ind.	Datum	Name	Kontraktorfirma:	Datum	Gezeichnet	Geprüft	Freigegeben																																																																
Bearb.																																																																							
Gepr.				Kontraktor-Dokumentnummer:	QSCS-ILF-AR-DWG-0510																																																																		
Norm																																																																							
Baujahr		Medium/Rohrktl:	DN/PN	Leitungs-Nr.:																																																																			
Datum:	18.04.11	Gez.:		Gez.:																																																																			
Original-Blattgröße:	A1	Gepr.:		Gepr.:																																																																			
Maßstab:	1:100	BAUANTRAGSZEICHNUNG 30 BETRIEBSGEBÄUDE FASSADENSCHNITTE WEST UND OST																																																																					
Gesamtblattzahl:	---	Dateiname: QSCS-ILF-AR-DWG-505-525_Vds030239F52000																																																																					



ZUGEHÖRIGE ZEICHNUNGEN	
PLANTITEL	ZEICHNUNGSNUMMER
BETRIEBSGEBÄUDE GRUNDRISS	QSCS-ILF-AR-DWG-0405
BETRIEBSGEBÄUDE GEBÄUDESCHNITTE A-A, B-B	QSCS-ILF-AR-DWG-0410
BETRIEBSGEBÄUDE GEBÄUDESCHNITTE C-C, D-D	QSCS-ILF-AR-DWG-0415
BETRIEBSGEBÄUDE FASSADENANSICHTEN OST, WEST	QSCS-ILF-AR-DWG-0420
QBERFLÄCHENPLAN VDS QUARNSTEDT	QSCS-ILF-PT-PLT-0001
ERGÄNZUNGSPLANE VDS QUARNSTEDT	QSCS-ILF-PT-DWG-0002
LAGEPLAN MIT ABSTANDFLÄCHEN VDS QUARNSTEDT	QSCS-ILF-PT-PLT-0007

- LEGENDE:
-  STAHLBETON
  -  FERTIGTEIL BETONELEMENTE
  -  MAUERWERK
  -  TROCKENBAUWAND
  -  DÄMMUNG WEICH
  -  DÄMMUNG HART



ANSICHT SÜD



ANSICHT NORD

ZUR UNVERBINDLICHEN VORABINFORMATION

HANNOVER, DEN		HAMBÜREN, DEN	
ORT, DATUM	UNTERSCHRIFT BAUHERR	ORT, DATUM	UNTERSCHRIFT ENTWURFSVERFASSER

ANLAGENNIVEAU: ±0.00 = 7.00 müNN

5.0	Ausgabe zur Freigabe	22.10.12	BoeM	LueP	LonE
4.0	Ausgabe zur Genehmigung	18.04.11	HECG	HAND	CALT
3.0	Erneute Ausgabe zur Genehmigung (Änderungen gem. Protokoll "D390-ILF-AV-0155")	15.03.11	HECG	HAND	CALT
2.0	Ausgabe zur Genehmigung	28.02.11	GHe	Handle	T.Callan
1.0	Ausgabe zur Freigabe	22.10.10	Hechenb.	Team	T.Callan
Ind.	Änderung	Datum	Gezeichnet	Geprüft	Freigegeben
Bearb.	---	Name	---	Kontraktorbenennung: <b>ILF CONSULTING ENGINEERS</b>	
Gepr.	---	Kontraktor-Dokumentationsnummer: <b>QSCS-ILF-AR-DWG-0525</b>		Logo: <b>gasunite</b>	
Norm	---	Concordien 17 / 9727 AC Göttingen / NL / T +31 50 521 91 11			
Baujahr	/	Medium/Rotivrl.: /	DN/PN /	Leitungs-Nr.: /	
Datum:	15.03.11	Gez.:	---	Gez.:	
Original-Blattgröße:	A1	Gepr.:	---	Gepr.:	
Maßstab:	1:100	<b>BAUAUNTRAGSZEICHNUNG 30 BETRIEBSGEBÄUDE FASADENANSICHTEN NORD, SÜD</b>			
Gesamtblattzahl:	---	Dateiname: <b>Zg-Nr.09956VDS030239F52500</b>			
QSCS-ILF-AR-DWG-505-525_V02.50_Betrieb.dwg					